

INSTRUKCJA KORZYSTANIA Z ELEKTRONICZNEJ KSIĄŻKI WPISÓW EPI24

I. Wpis przez internet

1. W przeglądarce internetowej wpisujemy adres www.epi24.pl/jelen09/ (lub na stronie koła www.jelenwrychtalu.pl w zakładce *strefa dla myśliwych* -> *ewidencja pobytu w łowisku* wybieramy przycisk LOGOWANIE, który przeniesie nas do EPI24)
2. Klikamy przycisk **otwórz panel** jak na zdjęciu poniżej.

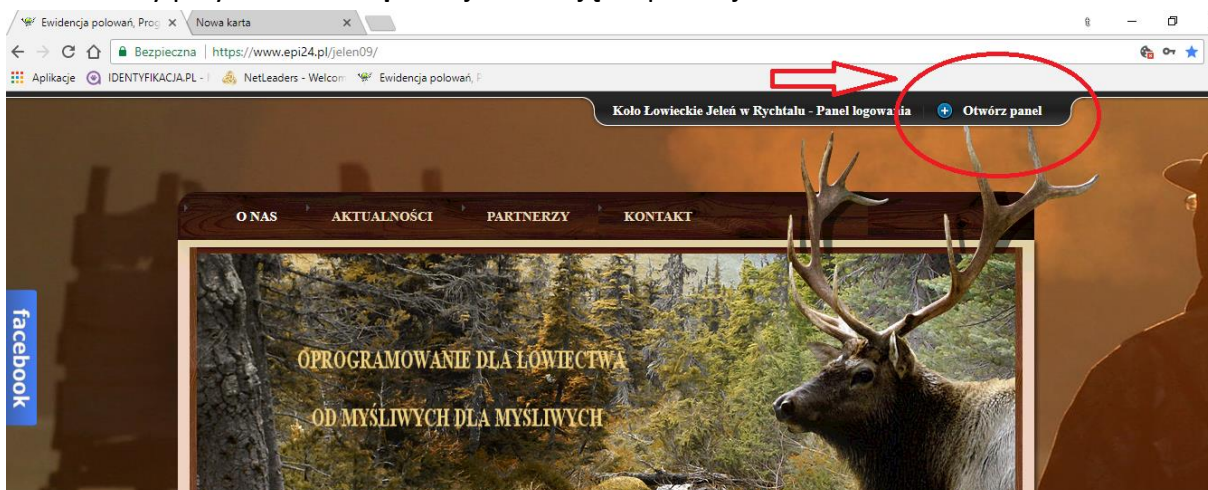

3. W strefie **Logowanie EPI – Ewidencja** wpisujemy
Login: (Nazwisko Imię)
Hasło: **2018** (obecnie domyślne hasło dla wszystkich to: 2018, po zalogowaniu należy je zmienić na swoje indywidualne, tak aby nikt inny nie miał dostępu do naszego konta)
Obwód: wybieramy obwód, na który chcemy dokonać wpisu (500 lub 509)
Następnie wciskamy przycisk: **Zaloguj**

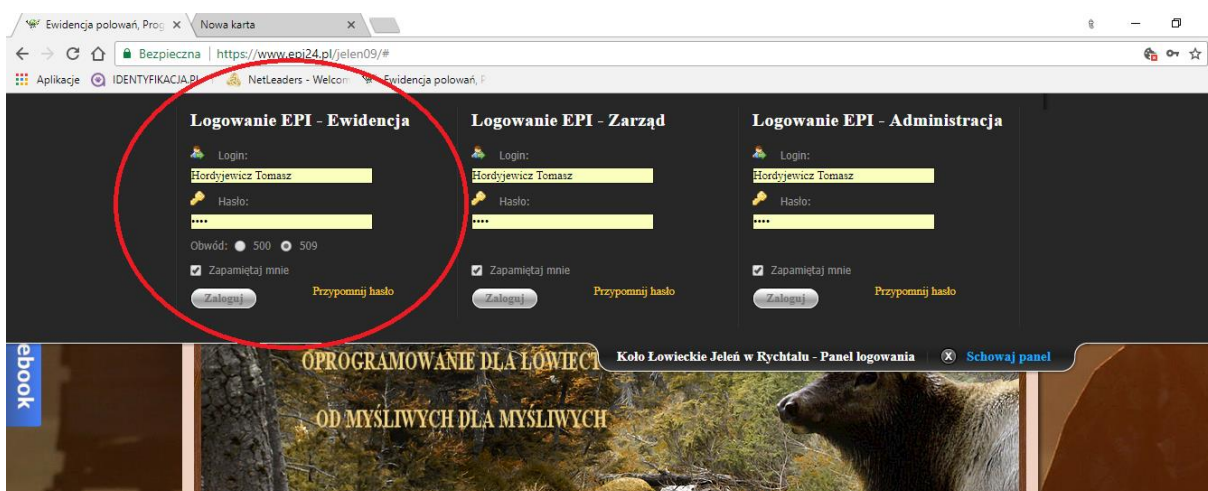

- Przy pierwszym zalogowaniu należy kliknąć w ikonkę obok nazwiska (wskazane czerwoną strzałką) a następnie uzupełnić i uaktualnić swoje dane (adres zamieszkania, adres email, aktualnie używany numer telefonu oraz pozostałe informacje). Jest to bardzo ważne dla prawidłowego i sprawnego funkcjonowania programu (wydawanie odstrzałów, rozliczenia z prac gospodarczych, rozliczeń ze skarbnikiem, otrzymywaniem informacji od zarządu itp.)

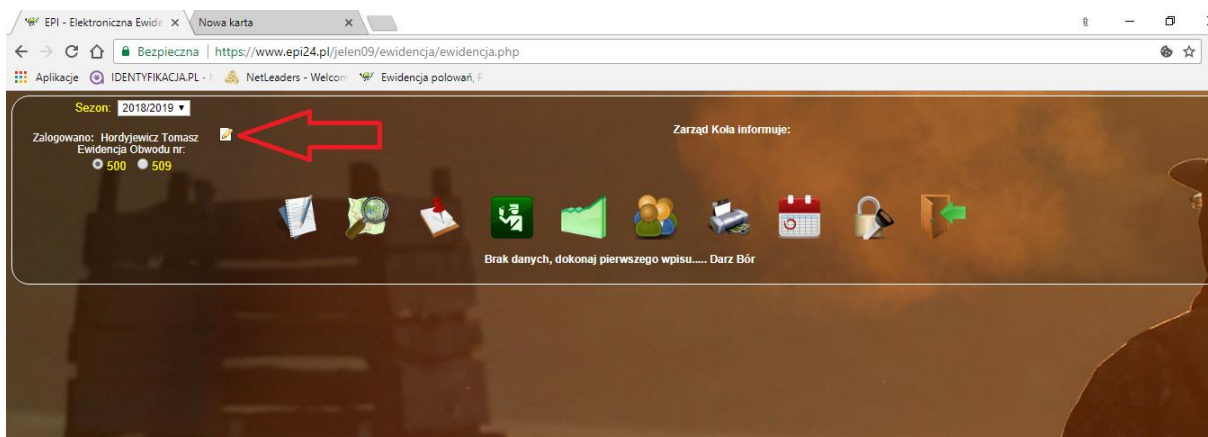

Następnie należy zatwierdzić zmiany klikając w ikonę dyskietki

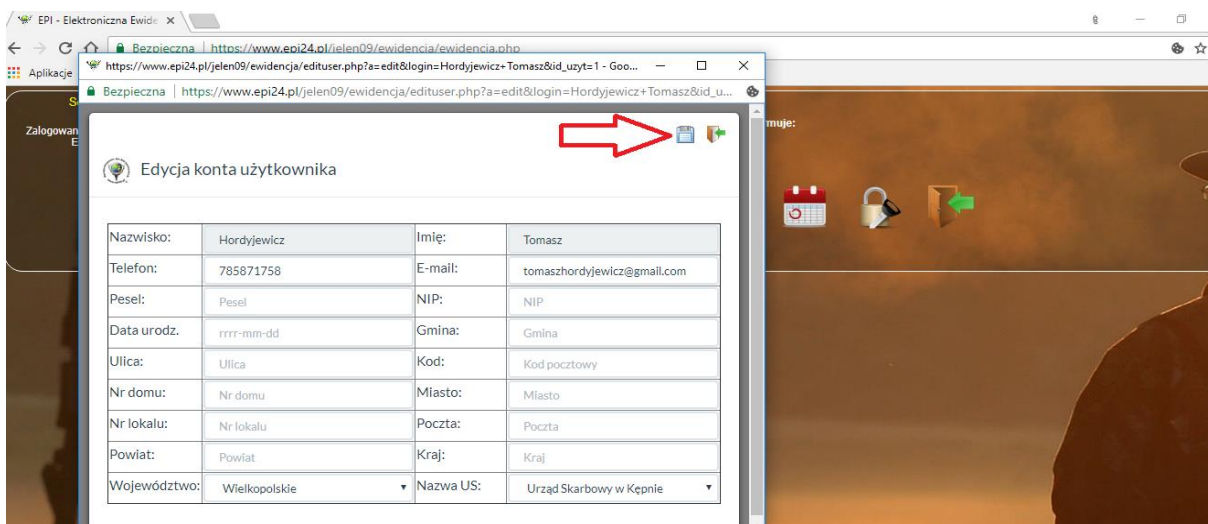

- Kolejnym krokiem jest zmiana hasła. Należy tego dokonać klikając w ikonę **kłódki**. W polu **Aktualne hasło** należy wpisać: **2018** natomiast w polach **Nowe hasło** i **Nowe hasło weryfikacja** należy wpisać swoje nowe prywatne hasło. Dzięki temu tylko myśliwy będzie miał dostęp do swojego konta.

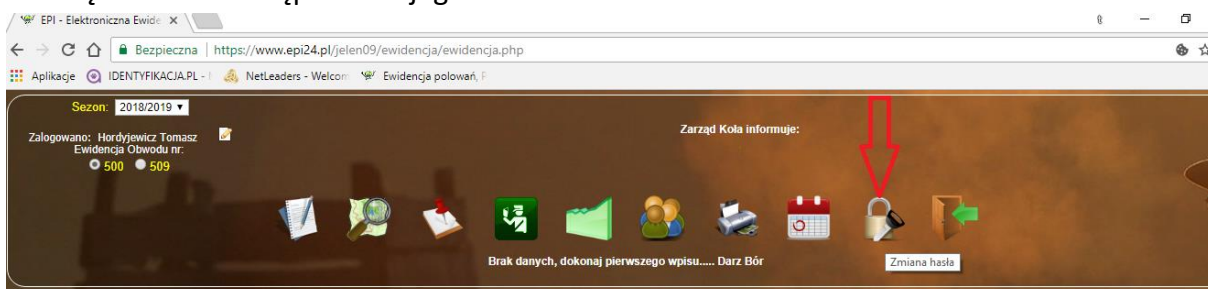

6. Po zalogowaniu do EPI24 na stronie głównej książki zobaczymy listę wpisów wyjść w łowisko. Na czerwono podświetlone będą wpisy osób na najbliższe 24h. Dzięki temu wiemy jakie łowiska są zajęte w najbliższym czasie.



Sezon: 2018/2019

Zalogowano: Hordyjewicz Tomasz
Ewidencja Obwodu nr: 500 509

Zarząd Kola informuje:

L.p.	Nazwisko i Imię	Nr odst.	Miejsce wykon. polowania	Data rozp. polowania	Godz rozp. polowania	Osoba dokonująca wpisu elektr.	Data zakońc. polowania	Godz zakońc. polowania	Gatunek poz. zwierzyny / Ilość pozyskanej zwierzyny	Ilość strzałów	Osoba dokonująca wpisu elektr.	Uwagi	Zmiany
1	Hordyjewicz Tomasz	1	9 Podchód	2018-04-23	20:28:00	Hordyjewicz Tomasz	2018-04-23	24:00:00			Hordyjewicz Tomasz		Zmień

7. Wpisu można dokonać na dwa sposoby:

a) Klikając na ikonę **notesu z długopisem**

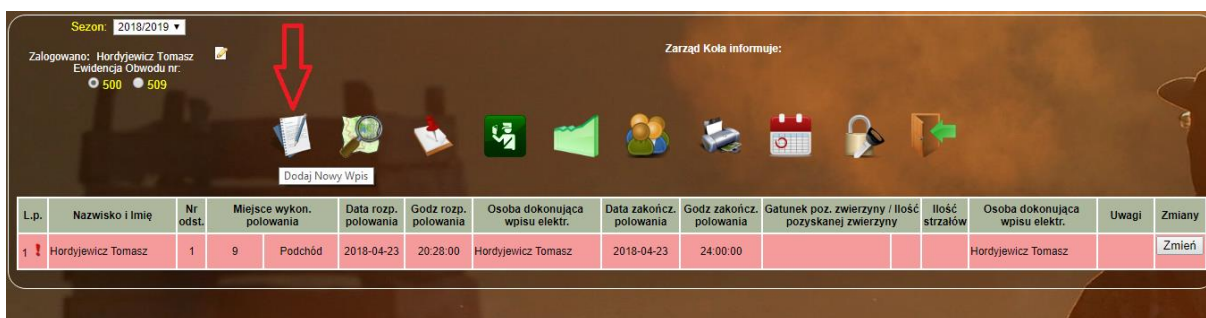

Sezon: 2018/2019

Zalogowano: Hordyjewicz Tomasz
Ewidencja Obwodu nr: 500 509

Zarząd Kola informuje:

Dodaj Nowy Wpis

L.p.	Nazwisko i Imię	Nr odst.	Miejsce wykon. polowania	Data rozp. polowania	Godz rozp. polowania	Osoba dokonująca wpisu elektr.	Data zakońc. polowania	Godz zakońc. polowania	Gatunek poz. zwierzyny / Ilość pozyskanej zwierzyny	Ilość strzałów	Osoba dokonująca wpisu elektr.	Uwagi	Zmiany
1	Hordyjewicz Tomasz	1	9 Podchód	2018-04-23	20:28:00	Hordyjewicz Tomasz	2018-04-23	24:00:00			Hordyjewicz Tomasz		Zmień

Następnie należy wypełnić wszystkie pola oznaczone czerwonym napisem jako obowiązkowe.

- nazwisko i imię będzie uzupełnione automatycznie;
- wpisujemy numer posiadanego odstrzału;
- numer łowiska na które chcemy dokonać wpisu;
- w miejscu *dodatkowe informacje o łowisku* zawsze wybieramy „podchód”;
- wybieramy datę i godzinę rozpoczęcia polowania oraz określamy orientacyjną godzinę zakończenia polowania (jeśli nie jesteśmy pewni, o której skończymy polowanie wybieramy godzinę 9:00, jako ustawowo kończącą polowanie).
- Po wprowadzeniu wszystkich danych klikamy przycisk **Zapisz** aby dokonać wpisu w książce (jeśli chcemy zrezygnować z wpisu, klikamy przycisk obok: **Wyjście bez zapisu**).

Nowy wpis na polowanie

Nazwisko i imię myśliwego: * - pole obowiązkowe

Numer odstrzału: Polowanie dewizowe * - pole obowiązkowe
Ostatni numer odst.:

Miejsce polowania: * - pole obowiązkowe Brak mapy łowiska

Dodatkowe informacje o łowisku: * - pole obowiązkowe

Data / godzina rozpocz. polowania: * - pole obowiązkowe

Data / godzina zakończ. polowania: * - pole obowiązkowe

Uwagi:

b) Wpis z wykorzystaniem mapy możemy wykonać klikając na ikonę **mapy ze szkłem powiększającym**

Sezon: 2018/2019

Zalogowano: Hordyjewicz Tomasz
Ewidencja Obwodu nr: 500 509

Zarząd Koła informuje:

Dodaj Nowy Wpis za pomocą mapy

L.p.	Nazwisko i imię	Nr odst.	Miejsce wykon. polowania	Data rozp. polowania	Godz rozp. polowania	Osoba dokonująca wpisu elektr.	Data zakończ. polowania	Godz zakończ. polowania	Gatunek poz. zwierzyny / Ilość pozyskanej zwierzyny	Ilość strzałów	Osoba dokonująca wpisu elektr.	Uwagi	Zmiany
1	Hordyjewicz Tomasz	1	9 Podchód	2018-04-23	20:28:00	Hordyjewicz Tomasz	2018-04-23	24:00:00			Hordyjewicz Tomasz		Zmień

Po otwarciu okna z mapami wybieramy godziny w jakich chcemy polować (w miejscu zaznaczonym strzałką) a następnie klikamy w łowisko na które chcemy dokonać wpisu. Ważne jest, aby wpisać interesujące nas godziny polowania przed kliknięciem w łowisko, dzięki temu na czerwono zostaną podświetlone łowiska, które są zajęte w określonych godzinach.

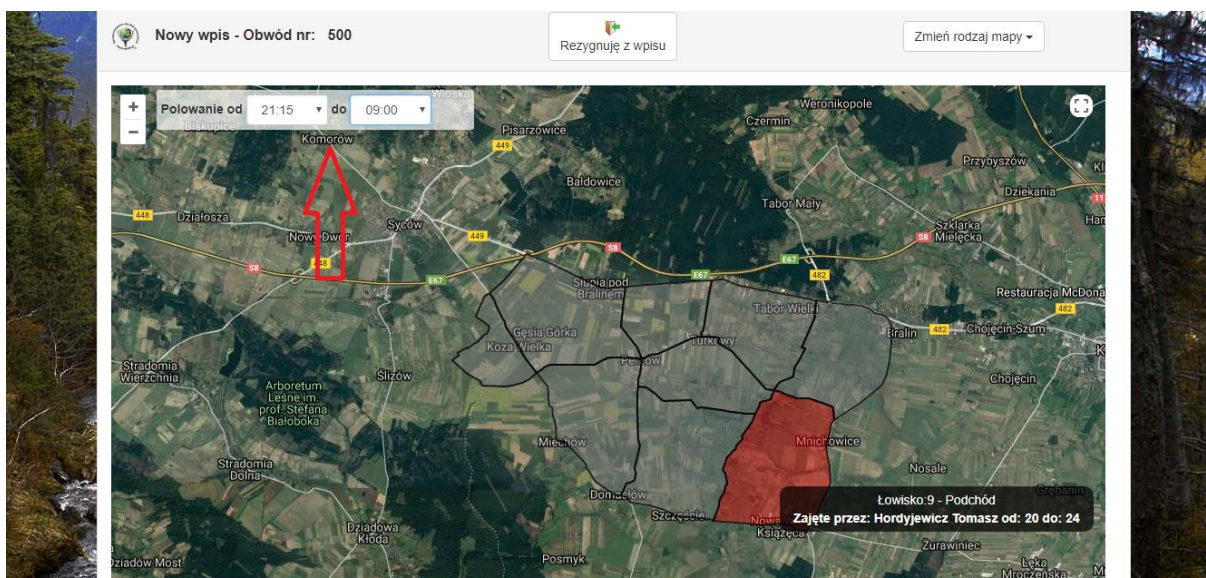

Po kliknięciu w interesujące nas łowisko wyskoczy okno do dokonania wpisu. Uzupełniamy w nim tylko numer odstrzału i klikamy klawisz **Zapisz** (jeśli chcemy zrezygnować z wpisu, klikamy przycisk obok: **Wyjście bez zapisu**).

Nowy wpis na polowanie

Nazwisko i imię myśliwego: Hordyjewicz Tomasz
* - pole obowiązkowe

Numer odstrzału: 16
* - pole obowiązkowe
Ostatni numer odst. 1

Miejsce polowania: 8

Dodatkowe informacje o łowisku: Podchód

Data / godzina rozpocz. polowania: 2018-04-23 od godz: 21:50

Data / godzina zakończ. polowania: 2018-04-24 do godz: 09:00

Uwagi: Uwagi

Zapisz Wyjście bez zapisu

UWAGA!!! Istnieje możliwość wpisania na polowanie innego myśliwego za pomocą swojego konta. Wystarczy tylko przy dokonywaniu wpisu w miejscu **Nazwisko i imię** (obowiązkowo w tej kolejności) oraz **numeru odstrzału** podać dane kolegi. Wówczas zostanie on wpisany do książki a nasze nazwisko pojawi się obok, jako osoby dokonującej wpisu.

Nowy wpis na polowanie

Nazwisko i imię myśliwego: Nazwisko i Imię
* - pole obowiązkowe

Numer odstrzału:
* - pole obowiązkowe
Ostatni numer odst. 1

Miejsce polowania: 8

Dodatkowe informacje o łowisku: Podchód

Data / godzina rozpocz. polowania: 2018-04-23 od godz: 21:50

Data / godzina zakończ. polowania: 2018-04-24 do godz: 09:00

Uwagi: Uwagi

Zapisz Wyjście bez zapisu

8. Po zakończeniu polowania klikamy w przycisk **Zmień** przy naszym wpisie do książki

Sezon: 2018/2019

Zalogowano: Hordyjewicz Tomasz Ewidencja Obwodu nr. 500 509

Zarząd Koła informuje:

Lp.	Nazwisko i Imię	Nr odst.	Miejsce wykon. polowania	Data rozp. polowania	Godz rozp. polowania	Osoba dokonująca wpisu elektr.	Data zakończ. polowania	Godz zakończ. polowania	Gatunek poz. zwierzyny / Ilość pozyskanej zwierzyny	Ilość strzałów	Osoba dokonująca wpisu elektr.	Uwagi	Zmiany
1	Hordyjewicz Tomasz	1	9	Podchód	2018-04-23	20:28:00	Hordyjewicz Tomasz	2018-04-23	24:00:00		Hordyjewicz Tomasz		Zmień

A następnie wpisujemy godzinę zakończenia polowania oraz wypełniamy odpowiednie pola w zależności od wyniku polowania (należy dokładnie wypełnić pola dotyczące pozyskanej zwierzyny, ilości oddanych strzałów itp. Ponieważ informacje te automatycznie zostaną wysłane do Łowczego a zwierzyna automatycznie zostanie wpisana do planu pozyskania.

Edycja danych o polowaniu

Nazwisko i imię myśliwego: Hordyjewicz Tomasz

Data / godzina zakońc. polowania: 2018-04-21 24:00:00

Polowanie dewizowe:

Gatunek / płec pozyskanej zwierzyny: Dzik 1

Przeznaczenie / waga tuszy: Użytek własny nr znac. 1

Gatunek / płec pozyskanej zwierzyny: Ilość

Gatunek / płec pozyskanej zwierzyny: Ilość

Uwagi: Uwagi

Ilość oddanych strzałów: 1

Anulowanie polowania: NIE TAK

Powiadom Łowczego emailowo: Kłobus Maciej

Zapisz Wyjście bez zapisu

9. Jeśli chcemy anulować wpis do książki także klikamy przycisk **Zmień** przy wpisie,

Sezon: 2018/2019

Zalogowano: Hordyjewicz Tomasz Ewidencja Obwodu nr: 500 509

Zarząd Kola informuje:

L.p.	Nazwisko i imię	Nr odst.	Miejsce wykon. polowania	Data rozp. polowania	Godz rozp. polowania	Osoba dokonująca wpisu elektr.	Data zakońc. polowania	Godz zakońc. polowania	Gatunek poz. zwierzyny / Ilość pozyskanej zwierzyny	Ilość strzałów	Osoba dokonująca wpisu elektr.	Uwagi	Zmiany
1	Hordyjewicz Tomasz	1	Podchód	2018-04-23	20:28:00	Hordyjewicz Tomasz	2018-04-23	24:00:00			Hordyjewicz Tomasz		Zmień

następnie w wierszu **Anulowanie polowania** zaznaczamy opcję **TAK** i zatwierdzamy przyciskiem **Zapisz**.

Edycja danych o polowaniu

Nazwisko i imię myśliwego: Hordyjewicz Tomasz

Data / godzina zakońc. polowania: 2018-04-23 23:55:00

Polowanie dewizowe:

Gatunek / płec pozyskanej zwierzyny: Ilość

Gatunek / płec pozyskanej zwierzyny: Ilość

Gatunek / płec pozyskanej zwierzyny: Ilość

Uwagi: Uwagi

Ilość oddanych strzałów:

Anulowanie polowania: NIE TAK

Powiadom Łowczego emailowo: Kłobus Maciej

Zapisz Wyjście bez zapisu

Wówczas wpis w książce zostanie skreślony, ale będzie nadal widoczny.

Sezon: 2018/2019

Zalogowano: Hordyjewicz Tomasz
Ewidencja Obwoda nr: 500 509

Zarząd Koła informuje:

L.p.	Nazwisko i Imię	Nr odst.	Miejsce wykon. polowania	Data rozp. polowania	Godz rozp. polowania	Osoba dokonująca wpisu elektr.	Data zakońc. polowania	Godz zakońc. polowania	Gatunek poz. zwierzyny / Ilość pozyskanej zwierzyny	Ilość strzałów	Osoba dokonująca wpisu elektr.	Uwagi	Zmiany
1	Hordyjewicz Tomasz	1	Podchód	2018-04-23	20:28:00	Hordyjewicz Tomasz	2018-04-23	22:15:00			Hordyjewicz Tomasz		Zmień
2	Dariusz Hordyjewicz	3	Podchód	2018-04-23	21:50:00	Hordyjewicz Tomasz	2018-04-24	00:00:00			Hordyjewicz Tomasz		
3	Hordyjewicz Tomasz	46	Podchód	2018-04-23	22:20:00	Hordyjewicz Tomasz	2018-04-23	23:55:00			Hordyjewicz Tomasz		

10. Istnieje możliwość dopisania się do łowiska, które jest zajęte. Po skontaktowaniu się z myśliwym, który był zapisany w dane łowisko przed nami i po uzyskaniu jego zgody na przyłączenie się do polowania na danym terenie, postępujemy jak przy standardowym wpisie. Zostaniemy jednak na początku zapytani przez system czy uzyskaliśmy zgodę na wpis do tego łowiska od wcześniej zapisanego kolegi.

Jeśli otrzymaliśmy zgodę zaznaczamy pole oznaczone strzałką na poniższym zdjęciu:

Aktualne polowania w wybranym rejonie

Brak zgody

L.p.	Nazwisko i Imię	Rejon polowania	Dane szczegółowe	Data / godz. rozp. polowania	Data / godz. zak. polowania
1	Hordyjewicz Tomasz tel:785871758	6	Podchód	2018-04-23 23:07:00	2018-04-24 03:00:00

Potwierdzam uzyskanie zgody od powyżej polujących.

Potwierdzam

Data / godzina zakońc. polowania: 2018-04-23 do godz: 23:55

Uwagi: Uwagi

Jeśli takiej zgody nie otrzymaliśmy, klikamy **Brak zgody** aby powrócić do wyboru innego łowiska.

Aktualne polowania w wybranym rejonie

Brak zgody

L.p.	Nazwisko i Imię	Rejon polowania	Dane szczegółowe	Data / godz. rozp. polowania	Data / godz. zak. polowania
1	Hordyjewicz Tomasz tel:785871758	6	Podchód	2018-04-23 23:07:00	2018-04-24 03:00:00

Potwierdzam uzyskanie zgody od powyżej polujących.

Potwierdzam

Data / godzina zakońc. polowania: 2018-04-23 do godz: 23:55

Uwagi: Uwagi

II. Wpis przez aplikację na telefon

1. W zależności od posiadanego modelu telefonu ściągamy aplikację **EPI24** z: **Google Play** (system Android) lub z **App Store** (system iOS).
2. Instalujemy aplikację na telefonie
3. Wypełniamy pola niezbędne do prawidłowego zalogowania się w aplikacji:
Login: Nazwisko Imię
Hasło: podać swoje hasło (domyślne 2018)
demo: w tym miejscu wpisać: **jelen09**
obwód: wybieramy nr obwodu 500 lub 509

docelowo strona logowania powinna być wypełniona w podobny sposób jak na poniższym zdjęciu



Epi24 Mobile



Hordyjewicz Tomasz

jelen09 × 509

Zapamiętaj mnie

ZALOGUJ

4. Po zalogowaniu do aplikacji możemy dokonać wpisu podobnie jak przez internet, poprzez kliknięcie w ikonę **NOWY WPIS** lub **NOWY WPIS Z MAPY**

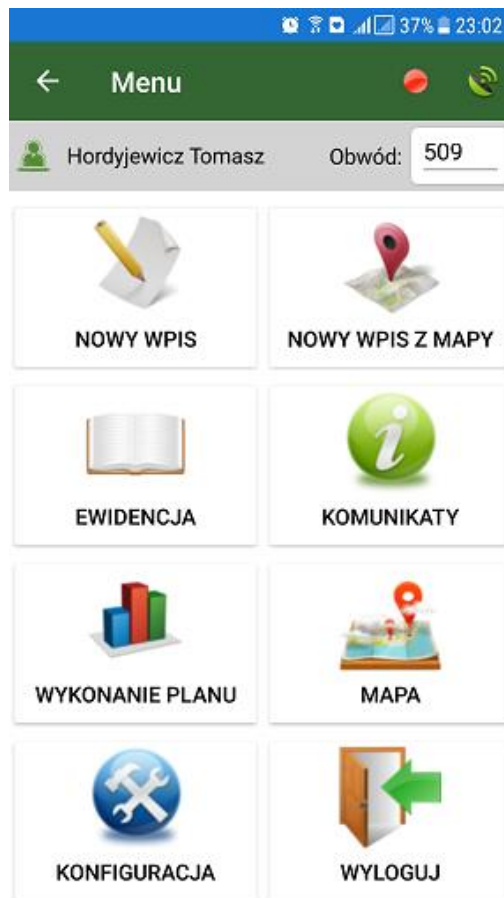

III. Wpis przez infolinię telefoniczną TeleEPI

Trzecią możliwością wpisu do ewidencji pobytu w łowisku jest wpis za pomocą infolinii. Aby było to możliwe, numer telefonu z którego dzwonimy musi zostać wcześniej wprowadzony do systemu EPI24, dlatego tak ważne jest zaktualizowanie swoich danych w systemie.

Należy zadzwonić pod numer tel. **660 551 020**, a następnie postępować według instrukcji głosowych podawanych w słuchawce wybierając odpowiednie numery na klawiaturze telefonu.

Za pomocą TeleEPI można sprawdzić, które łowiska są wolne, dokonać wpisu, dokonać zakończenia polowania oraz anulować polowanie.

Dane dotyczące ilości oddanych strzałów czy też informacje na temat pozyskanej zwierzyny trzeba wprowadzić za pomocą internetu lub aplikacji telefonicznej.

Dużym ułatwieniem jest to, że edycji naszego wpisu może również dokonać każdy myśliwy z koła, który ma w danej chwili dostęp do internetu. Wpis wówczas zostanie poprawiony w systemie, dane o zakończeniu polowania, oddanych strzałach i pozyskanej zwierzynie zostaną zaktualizowane, a przy wpisie informacyjnie pojawi się nazwisko kolegi, który go edytował.